

fecha	2005
categoría	vivienda unifamiliar
m ² construidos	50 m ²
dirección	marseille, francia
promotor	sylvie amar, yanik gonzalez
arquitectos	eva morales, david cañavate, ruben alonso
colaboradores	c a l c

vista

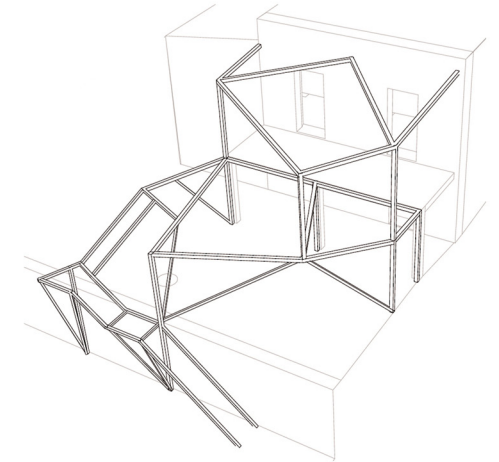
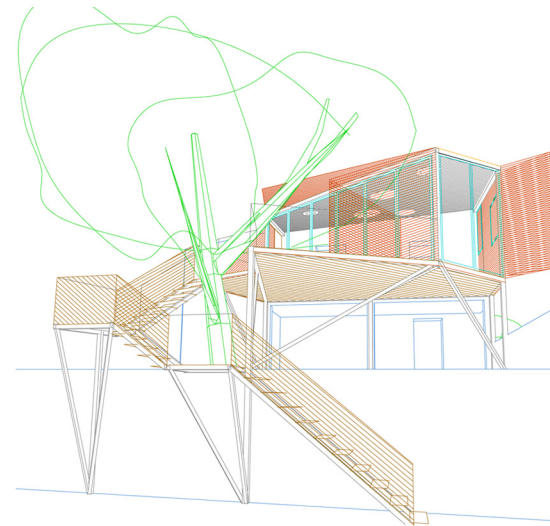
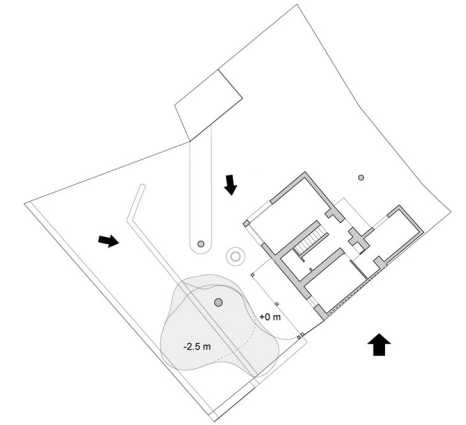
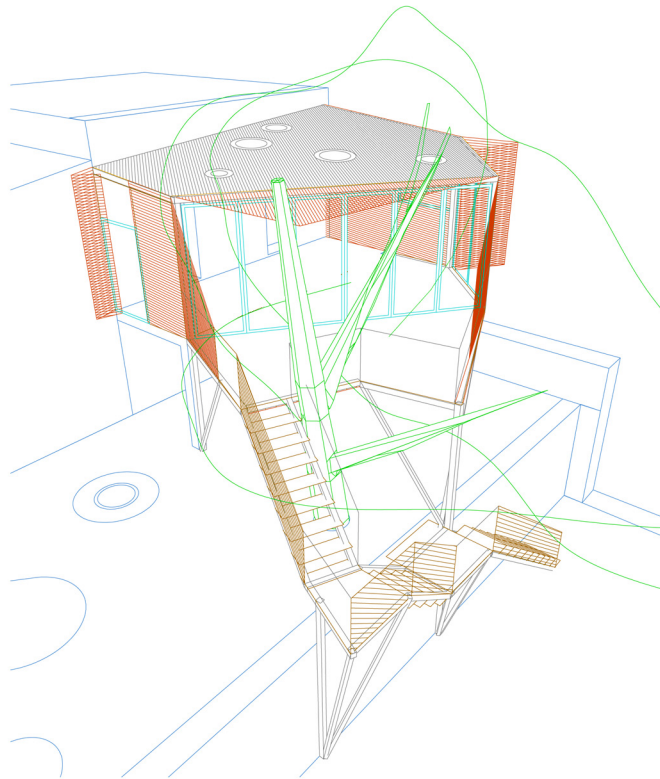

resumen

Los propietarios de la casa Sylvie y Yannick, nos plantearon la ampliación de una parte de su vivienda que ellos utilizan fundamentalmente como comedor, y la posible relación de este comedor con los diferentes niveles de jardín que tienen.

Planteamos una estructura de barras diagonales liberando de pilares la zona de jardín bajo la ampliación. Además la estructura abraza el árbol existente, conectando los diferentes niveles aterrazados. La estructura se cierra con un sistema de vidrios y contraventanas de listones de madera que permite abrir o cerrar completamente la ampliación.