

## lapanaderia

comedor en ceip juan XXIII

fecha	2007
categoría	docente
m <sup>2</sup> construidos	280 m <sup>2</sup>
dirección	sevilla
promotor	consejería de educación de la junta de andalucía
arquitectos	eva morales, david cañavate, ruben alonso
colaboradores	esperanza moreno cruz

### vista

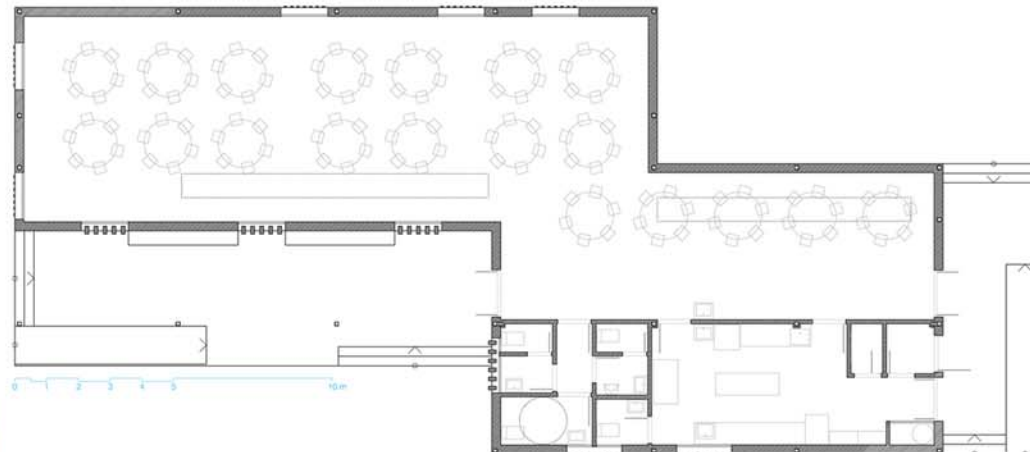

### resumen

La propuesta para la construcción de varios comedores en diferentes colegios de Sevilla parte de dos condicionantes. Por un lado un bajo presupuesto de ejecución material, por otro la necesidad de que sean ejecutados rápidamente ya que en muchos casos la necesidad de utilización de estos espacios es inminente.

Por ello se decide plantear un "tipo" que se va adaptando al contexto específico de cada colegio, planteando un espacio semiabierto de transición para los niños, que va tomando forma de patio o galería según donde se sitúa.

Se parte de la forma y estructura de una "nave industrial", lo que nos permite cubrir un espacio de grandes luces con un bajo costo.

El exterior del comedor se plantea de forma sencilla y resistente, mientras que el interior es más cálido y acogedor, mediante lucernarios cenitales que se adaptan y varían con las cerchas metálicas, recubiertas de tableros de madera de fibras orientadas (OSB) con aislamiento incorporado.

El suelo y el zocalo interior se resuelven con un pavimento de vinilo. El exterior blanco se mantiene y el interior va cambiando de color según la situación del comedor.

En el comedor ubicado en el CEIP Juan XXIII, el edificio se sitúa en la parte trasera de la zona de espacios libres de la parcela. Se plantea el edificio "tipo" con una tercera crujía añadida. Esta tercera crujía nos permite generar un porche delantero vinculado con el acceso desde el interior del colegio y una zona trasera con un acceso de servicio para catering.